

SUPRAFETE:

CF: 81658

S_{teren} = 1624.00 mp

SITUATIE EXISTENTA:

Sc. corp C1 = 397.00 mp

Sd. corp C1 = 397.00 mp

Sc. corp C2 = 122.00 mp

Sd. corp C2 = 244.00 mp

Suprafata construita totala la sol = 519.00 mp

Suprafata desfasurata totala = 641.00 mp

S spatii verzi = 594.07 mp

S alei, platforme si trotuar = 510.93 mp

POT existent = 31.96%

CUT existent = 0.39

- CONSTRUCTII NESTUDIATE
- CONSTRUCTII STUDIMATE
- ACCES AUTO
- ACCES PIETONAL
- ACCES CLADIRE
- SPATIU VERDE
- TROTUAR DIN DALE VIBROPRESATE PROPUS
- ALEI CAROSABILE SI PIETONALE DIN BETON





Legenda

- Drum
- Ax drum
- Bordura
- Acces
- Gard metal
- Gard lemn
- Gard beton
- Platforma beton
- Constructie
- Trotuar
- Conducta gaz
- Limita cadastrala
- Constructii active
- Camina apa
- Camina canalizare
- Gaz
- Firida electrica
- Stalp metal
- Copac



ACEST DESEN ESTE PROPRIETATEA INTELECTUALA A SC 2 GMG CONSTRUCT SRL

REPRODUCEREA POATE FI FACUTA NUMAI CU ACORDUL SI IN CONDIITIILE STABILITE DE SC 2 GMG CONSTRUCT SRL

REPRODUCEREA PORTEI FIACAREI NUMARI CU ADOUGA SI IN CONDITIILE CARENTEI DE 60-120 G/MG. CARENTEA					
Verificator/Expert	Nume	Semnatura	Cerinta	Referat nr./ Expertiza Nr./ Data	
PROIECTANT GENERAL:  S.C. 2 GMG CONSTRUCT S.R.L. CLUJ-NAPOCA, STR. GH. DIMA NR.39A/34, JU.D. CLUJ J10293/2007, CUI: RO20713550 Tel: 0740198768, Email: informatii@2gm.ro			Titlu proiect: MODERNIZAREA SI DOTAREA CENTRULUI DE ZI PENTRU PERSOANE ADULTE CU DIZABILITATI PITESTI		Proiect: 06/2024
PROIECTANT DE SPECIALITATE:  S.C. 2 GMG CONSTRUCT S.R.L. CLUJ-NAPOCA, STR. GH. DIMA NR.39A/34, JU.D. CLUJ J10293/2007, CUI: RO20713550 Tel: 0740198768, Email: informatii@2gm.ro			Amplasament: Loc. Pitesti, Bdul. Petrochimistilor, nr. 18, Jud. Arges		
	NUME	SEMNTATURA	Scara: 1:500	Beneficiar: DGASPC ARGES	Faza: D.A.L.I.
SEF PROIECT	arh. Vlasan C.				
PROIECTAT	arh. Vlasan C.		Data: 2024	PLAN DE SITUATIE EXISTENT	Planşa: A.02
DESENAT	arh. Vlasan C.				



SUPRAFETE:

CF: 81658

S_{teren} = 1624.00 mp

SITUATIE PROPUSA :

Sc. corp C1 = 397.00 mp

Sd. corp C1 = 397.00 mp

Sc. corp C2 = 122.00 mp

Sd. corp C2 = 244.00 mp

Suprafata construita totala la sol = 519.00 mp

Suprafata desfasurata totala = 641.00 mp

S spatii verzi = 594.07 mp

S alei, platforme si trotuar = 510.93 mp

POT propus = 31.96%

CUT propus = 0.39

- CONSTRUCTII NESTUDIATE
- CONSTRUCTII STUDIMATE
- ACCES AUTO
- ACCES PIETONAL
- ACCES CLADIRE
- SPATIU VERDE
- TROTUAR DIN DALE VIBROPRESATE PROPUSE
- ALEI CAROSABILE SI PIETONALE DIN BETON

Legenda

- Drum
- Ax drum
- Bordura
- Acces
- Gard metal
- Gard lemn
- Gard beton
- Platforma beton
- Constructie
- Trotuar
- Conducta gaz
- Limita cadastrala
- Constructii active
- ① Camin apa
- ② Camin canalizare
- ③ Gaz
- ④ Firida electrica
- ⑤ Stalp metal
- ⑥ Copac



ACEST DESEN ESTE PROPRIETATEA INTELECTUALA A SC 2 GMG CONSTRUCT SRL					
REPRODUCEREA POATE FI FACUTA NUMAI CU ACORDUL SI IN CONDIITIILE STABILITE DE SC 2 GMG CONSTRUCT SRL					
Verificator/Expert	Nume	Semnatura	Cerinta	Referat nr./ Expertiza Nr./ Data	
PROIECTANT GENERAL:			Titlu proiect: MODERNIZAREA SI DOTAREA CENTRULUI DE ZI PENTRU PERSOANE ADULTE CU DIZABILITATI PITESTI Amplasament: Loc. Pitesti, Bdul. Petrochimistilor, nr. 18, Jud. Arges		Proiect: 06/2024
S.C. 2 GMG CONSTRUCT S.R.L. CUIJ41AFOCA, STR. GH. DIMA NR.39A/34, JUJ. CUIJ J1202932007, CUI. RO200713550 Tel.0759198768, Email. informatibiro@yahoo.ro					
PROIECTANT DE SPECIALITATE:					
S.C. 2 GMG CONSTRUCT S.R.L. CUIJ41AFOCA, STR. GH. DIMA NR.39A/34, JUJ. CUIJ J1202932007, CUI. RO200713550 Tel.0759198768, Email. informatibiro@yahoo.ro					
	NUME	SEMNATURA	Scara: 1:500	Beneficiar: DGASPC ARGES	Faza: D.A.L.I.
SEF PROIECT	arh. Vlasan C.				
PROIECTAT	arh. Vlasan C.		Data:	PLAN DE SITUATIE PROPUNERE	Plansa: A.03
DESENAT	arh. Vlasan C.		2024		

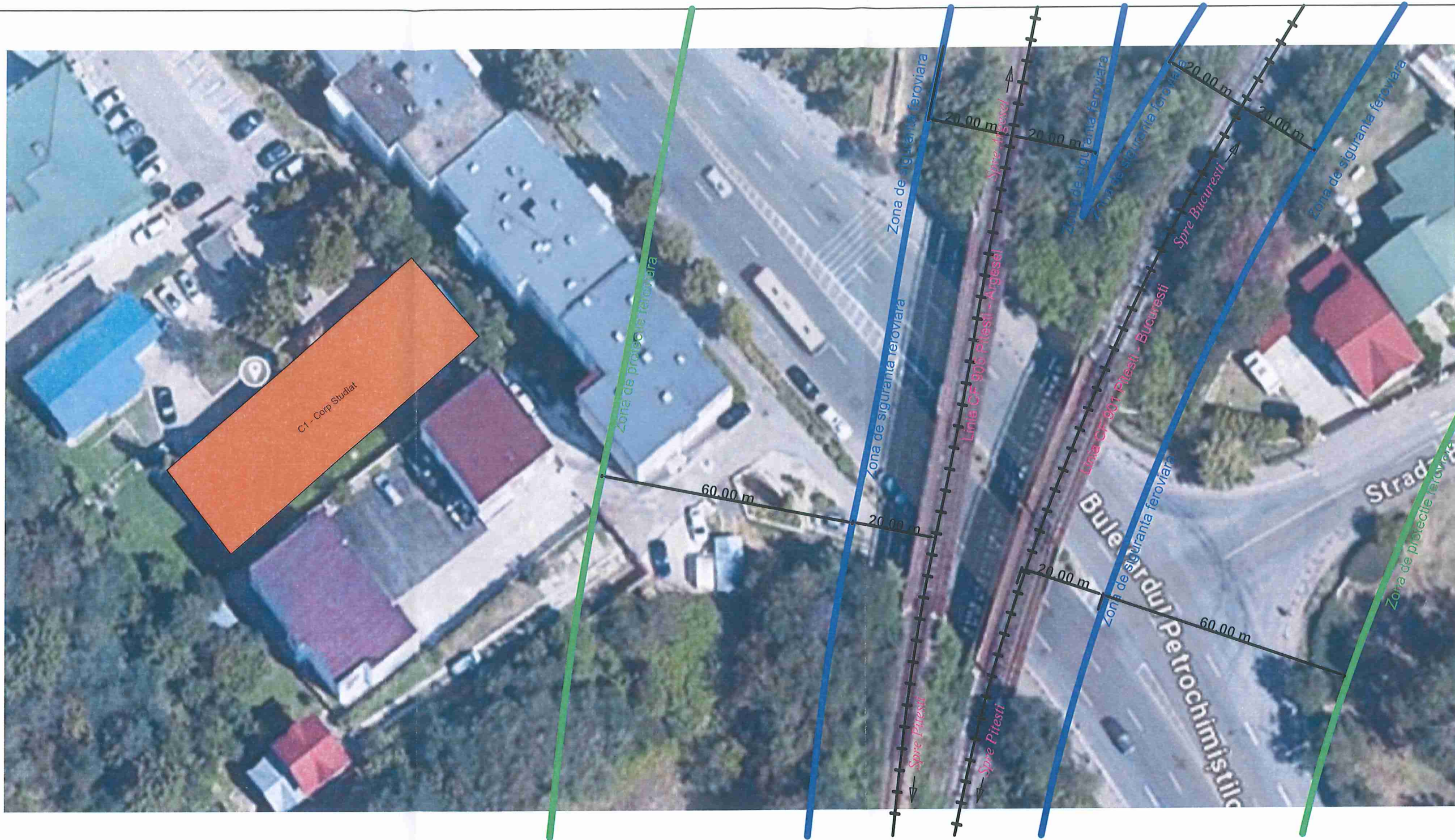

LEGENDA	
SIMBOL	TIP ELEMENT
	Ax Cale Ferata
	Zona de siguranță feroviara
	Zona de protecție feroviara
	Corp de clădire studiat

ACEST DESEN ESTE PROPRIETATEA INTELLECTUALA A SC 2 GMG CONSTRUCT SRL					
REPRODUCEREA POATE FI FACUTA NUMAI CU ACORDUL SI IN CONDITIILE STABILITE DE SC 2 GMG CONSTRUCT SRL					
Verificator/Expert	Nume	Semnatura	Cerinta	Referat nr./ Expertiza Nr./ Data	
PROIECTANT GENERAL:				Titlu proiect: MODERNIZAREA SI DOTAREA CENTRULUI DE ZI PENTRU PERSOANE ADULTE CU DIZABILITATI PITESTI Amplasament: Loc. Pitesti, Bdul. Petrochimistilor, nr. 18, Jud. Arges	Proiect: 06/2024
<div></div> <div>S.C. 2 GMG CONSTRUCT S.R.L. CLUJ-NAPOCA, STR. GH. DINA NR.35A/34, JUDE. CLUJ J12293/2007, CUIR RO20713580 Tel. 0742158768, E-mail: informatii@2gm.ro</div>					
PROIECTANT DE SPECIALITATE:				Beneficiar:	Faza: AVIZE
<div></div> <div>S.C. 2 GMG CONSTRUCT S.R.L. CLUJ-NAPOCA, STR. GH. DINA NR.35A/34, JUDE. CLUJ J12293/2007, CUIR RO20713580 Tel. 0742158768, E-mail: informatii@2gm.ro</div>					
	NUME	SEMNATURA	Scara:		
SEF PROIECT	Ing. Ghindea M.		1:1000		
PROIECTAT	Ing. Grivase C.		Data:		
DESENAT	Ing. Grivase C.		2024		
				PLAN DE SITUATIE	Plansa: PS.01